

Scanné



VINCOTTE Belgium - asbl

Siège d'exploitation: Jan Olieslagerlaan 35 • 1800 Vilvoorde

Tél +32(0)2 674 57 11 • fax +32(0)2 674 59 59 • info@vincotte.be • www.vincotte.com

Siège social: Diamant Building • Boulevard A. Reyerslaan 80 • B-1030 Bruxelles

Safety, quality and environmental services

Rapport n°: 101.1.1.2 / 302.33.2017 (CEN)



F 255781

27 JUN 2013

040-INSP

Antwerpen-Limburg

tél: 03 221 86 11

Oost & West-Vlaanderen

tél: 09 244 77 11

Rési code:

Brabant

tél: 02 674 57 11

Wallonie

tél: 081 432 611

R13

PROCÈS VERBAL D'EXAMEN DE CONFORMITÉ ET/OU DE VISITE DE CONTRÔLE D'UNE INSTALLATION ÉLECTRIQUE BASSE TENSION

Responsable des travaux:

Installation:

Propriétaire / gestionnaire:

Nom, Prénom: R. ELEC

Nom, Prénom: UNITE D'HABITATION

D. CLASSE

N° carte d'identité:

Adresse:

Rue des Hêtres n° 106

N° TVA: BE 0889.895.024

CP + Commune:

6200 CHATELAIN

Tél:

Bases de l'examen: Règlement Général sur les Installations Électriques (RGIE)

| | | | | | | |
|---|---|---|---|--|-------------------------------------|--|
| <input checked="" type="checkbox"/> Art 270 | <input type="checkbox"/> mise en usage | <input checked="" type="checkbox"/> modification | <input checked="" type="checkbox"/> extension | <input checked="" type="checkbox"/> Art 86 | <input type="checkbox"/> Art 271bis | <input checked="" type="checkbox"/> Unité d'habitation |
| <input type="checkbox"/> Art 271 | <input type="checkbox"/> périodique | <input type="checkbox"/> temporaire | <input type="checkbox"/> contrôle | <input type="checkbox"/> Art 87 | <input type="checkbox"/> Art 278 | <input type="checkbox"/> Unité de travail domestique |
| <input type="checkbox"/> Art 276 | <input type="checkbox"/> renforcement | <input type="checkbox"/> vente d'une unité d'habitation | <input type="checkbox"/> visite après vente | <input type="checkbox"/> Art 88 | <input type="checkbox"/> Art | <input type="checkbox"/> Parties communes |
| <input type="checkbox"/> Art 276bis | <input type="checkbox"/> vente d'une unité d'habitation | <input type="checkbox"/> Art | <input type="checkbox"/> Art | <input type="checkbox"/> Art | <input type="checkbox"/> Art | <input type="checkbox"/> Unité de travail |

Données générales de l'installation électrique:

| | | | | | |
|--------------------------|------------------------------|---|---|--|--|
| Données distributeur | EAN | Compt. kWh n°: 2480934 | Index jour: 0300.73 kWh nuit: | <input checked="" type="checkbox"/> JEAN non communiqué | <input type="checkbox"/> Compt. kWh exclusif nuit: |
| | Protection branchement (A): | <input type="checkbox"/> 020 <input type="checkbox"/> 025 <input type="checkbox"/> 032 <input type="checkbox"/> 040 <input type="checkbox"/> 050 <input type="checkbox"/> 063 <input type="checkbox"/> 080 <input type="checkbox"/> 100 <input checked="" type="checkbox"/> 30A | Index nuit: | <input type="checkbox"/> Compt. kWh exclusif nuit: | Index nuit: |
| Données installation | Conçue pour U _N : | <input checked="" type="checkbox"/> 230 V <input type="checkbox"/> 3x230 V <input type="checkbox"/> 3N400 V | Type de prise de terre: | <input type="checkbox"/> boucle de terre | <input type="checkbox"/> barres/piquets |
| | Courant nominal maximum (A): | <input type="checkbox"/> 020 <input type="checkbox"/> 025 <input type="checkbox"/> 032 <input checked="" type="checkbox"/> 40 <input type="checkbox"/> 050 <input type="checkbox"/> 063 <input type="checkbox"/> 080 <input type="checkbox"/> 100 | Câble d'alimentation tableau principal: | <input type="checkbox"/> 2x... X 6... mm² | Type: ...V0B |
| Description installation | Dispositif diff. gén.: | <input checked="" type="checkbox"/> 40 A / 300 mA | Nombre de tableaux: | 2 | Nombre de circuits terminaux: |
| | Dispositif diff. gén.: | <input type="checkbox"/> 40 A / 300 mA | Nombre de tableaux: | 2 | Nombre de circuits terminaux: |

Mesures - tests - contrôle visuel - scellés:

| | | | | | | | |
|---|---|---|------------------------------------|--|-------------------------------------|---|---|
| <input checked="" type="checkbox"/> Contacts dir. | <input checked="" type="checkbox"/> Contacts indir. | <input checked="" type="checkbox"/> Montage | <input type="checkbox"/> Appareils | <input checked="" type="checkbox"/> Matériel | <input type="checkbox"/> I>/section | <input checked="" type="checkbox"/> Schémas | <input type="checkbox"/> Contrôle bci de défaut |
| Résistance de dispersion de la prise de terre: 22,0 Ω | | Isolément général: 710 MΩ | | Continuité de terre | | Test dispositif diff. | |
| Le dispositif différentiel général: <input type="checkbox"/> était plombé <input checked="" type="checkbox"/> a été plombé <input type="checkbox"/> n'a pas été plombé <input type="checkbox"/> ne peut pas être plombé | | | | | | | |

Infractions - Remarques (pour la signification des codes éventuels: voir au verso)

| | |
|------------------------------------|---|
| Infractions Nouvelle installation | <input checked="" type="checkbox"/> Néant |
| Infractions Installation existante | <input checked="" type="checkbox"/> Néant |
| Remarques | Peut être non conforme |
| Visa GRD ou mandataire: | |

Conclusion(s):

☒ La nouvelle installation est conforme au RGIE.
☐ L'installation existante est conforme au RGIE.

Agent visiteur:

Nom: D. LORENZO

Agent n° 1763

Date 13/04/2013

Pour le Directeur Général: Signature

Annexe(s): ☒ Schéma(s) de position: 2☐ Schéma(s) unifilaire(s): 1DI LORENZO Patricia
Inspecteur Electricité
1763

Ce procès verbal doit être conservé dans le dossier de l'installation électrique et ce dossier doit renseigner toute modification de l'installation.
 Le Service Public Fédéral Economie doit être avisé immédiatement de tout accident survenu aux personnes et dû, directement ou indirectement, à la présence d'électricité.
 Le contrôle n'a porté que sur les parties visibles et accessibles de l'installation.
 Les informations recueillies sur place ne nous permettent pas de déterminer la date de réalisation de l'installation électrique.
 Nous vous invitons à compléter le(s) schéma(s) pour les éléments qui étaient pas visibles lors de la visite de contrôle. En cas de doute portant sur la sécurité de ces éléments, nous vous invitons vivement à faire procéder à une visite de contrôle complémentaire.
 Les travaux nécessaires pour faire disparaître les infractions constatées au moment de la visite de contrôle doivent être exécutés sans retard et toutes mesures adéquates doivent être prises pour qu'en cas de maintien en service des installations les infractions ne constituent pas un danger pour les personnes et les biens. Dans le cas où, lors de cette nouvelle visite de contrôle, après max. 1 an, des infractions subsistent, l'organisme agréé se doit d'envoyer une copie du procès-verbal de visite de contrôle à la Direction générale de l'Energie proposée à la haute surveillance des installations électriques domestiques.

logiciel fix-o-cad

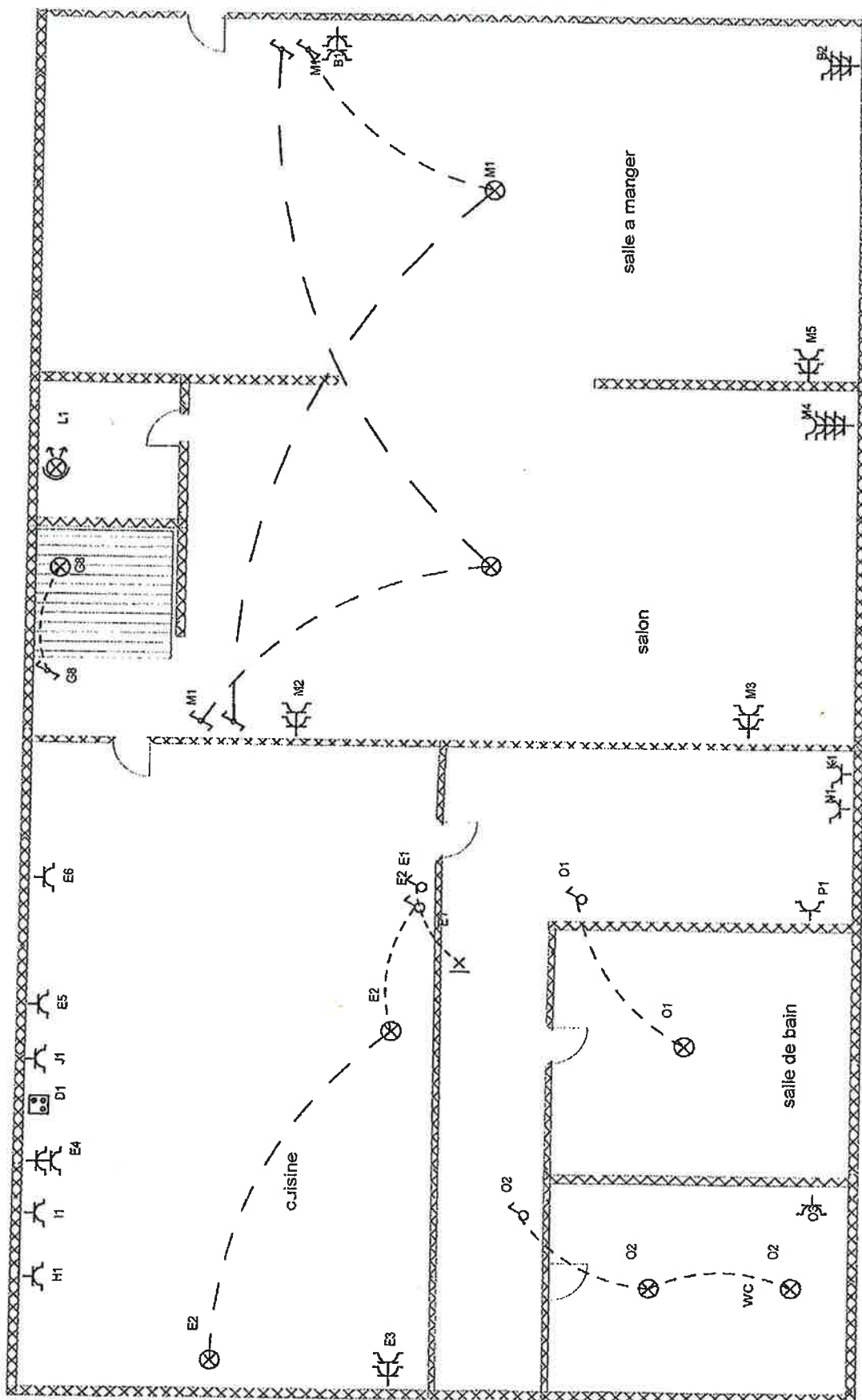

| INSTALLATEUR | KEURING/CONTROLE | WERF/CHANTIER | 2x230V~ |
|---|---|---|---|
| Naam/Nom RC ELEC BTW/VVA .0889.895.024 Datum/Date 09/04/2013 Handtek/Sign user | ORGANIS. DI LORAIN Naam/Nom Inspecteur Datum/Date 17/03 Handtek/Sign | Naam/Nom md claise Straat/Rue .rue des haies 106 Gemeen/Comm .6200 chateleineu Handtek/Sign .rue des haies | rc elec 17.allée des cerisiers 6200 chateleineu 0478 25 53 83 |

logiciel fix-o-cad

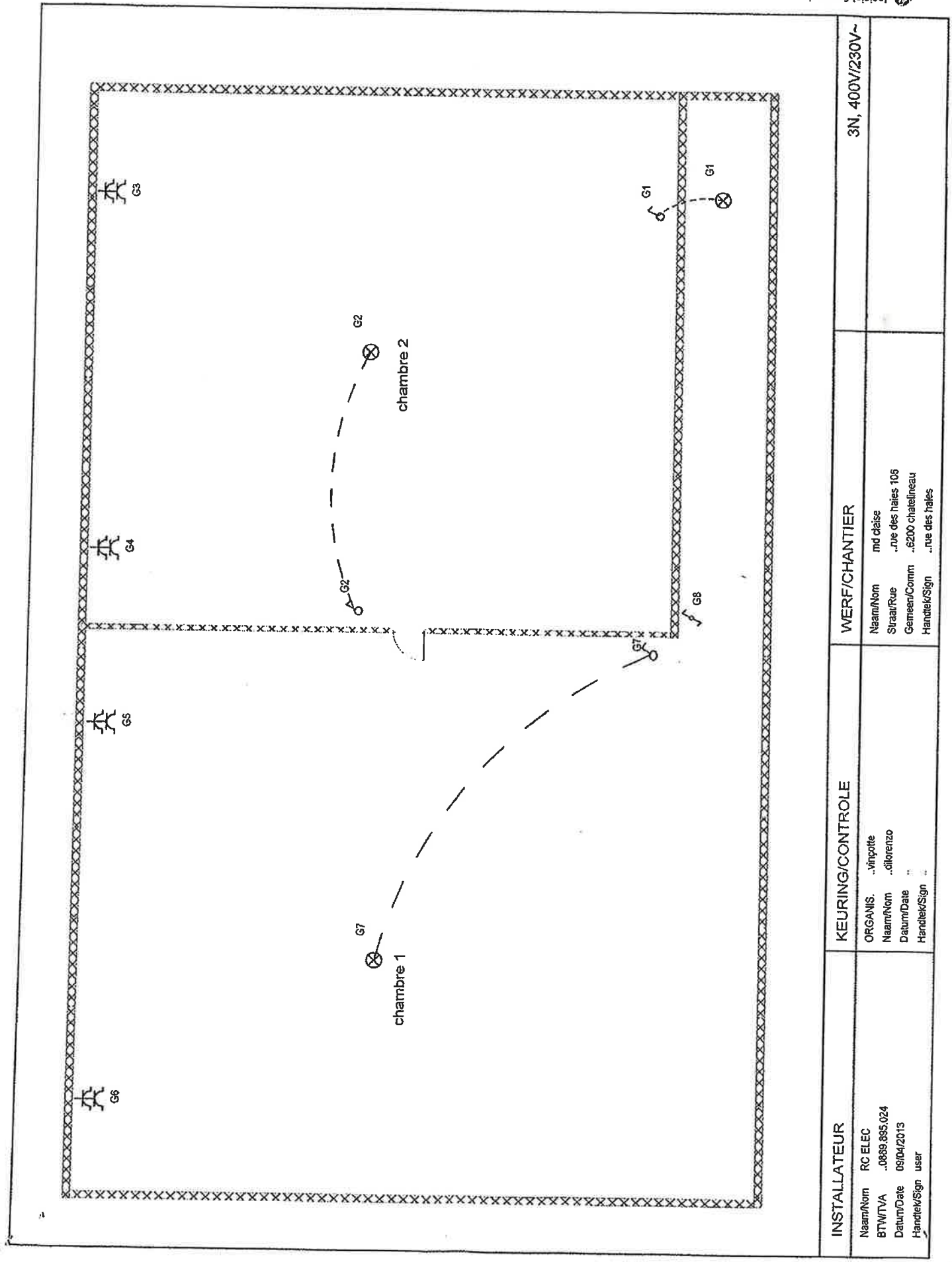

| INSTALLATEUR | | KEURING/CONTROLE | | WERF/CHANTIER | | 3N, 400V/230V~ |
|--------------|----------------|------------------|------------|---------------|---------------------|----------------|
| Naam/Nom | RC ELEC | ORGANIS. | ..virpotte | Naam/Nom | md deise | |
| BTW/TVA | ..0889 895,024 | Naam/Nom | ..clorezzo | Straat/Rue | ..rue des haies 105 | |
| Datum/Date | 09/04/2013 | Datum/Date | .. | Gemeen/Comm | ..6200 chateleineau | |
| Handtek/Sign | user | Handtek/Sign | .. | Handtek/Sign | ..rue des haies | |

