



Beter gekeurd  
Bien vérifié

PROCES-VERBAL DE CONTROLE D'UNE  
INSTALLATION ELECTRIQUE BASSE TENSION

**L'INSTALLATION EST CONFORME**

L'examen s'opère selon l'instruction de travail 10le006 ou 10le008 sur base des prescriptions indiquées ci-dessous.

Votre contrôle a été effectué par BTV ASBL, bureau BTV Hainaut, Rue des Bureaux 1a, 7160 CHAPELLE-LEZ-HERLAIMONT  
T: 064 33 64 55, E: [btv.hainaut@btvcontrol.be](mailto:btv.hainaut@btvcontrol.be)

Rapport N°: 0273-190107-03

Date du contrôle : 07/01/19

Extra date du contrôle:

DONNEES GENERALES:

**ADRESSE DE L'INSTALLATION :** DOMANICO NANCY  
RUE GREGOIRE 26  
6040 JUMET

**PROPRIETAIRE:** DOMANICO NANCY  
Adresse : ALLÉE SUD, 7  
5651 GOURDINNE

**DEMANDEUR :** DI PALMA  
Adresse : RUE DES GOUTTEAUX 124C  
6032 MONT-SUR-MARCHIENNE

**INSTALLATEUR :** DI PALMA  
Adresse : RUE DES GOUTTEAUX 124C  
0002 MONT-SUR-MARCHIENNE

Visualisation de l' installation



**TVA ou CI :** 0474506 677

**EAN :** /

**Compteur n°** 40107424

**Index :** j 033294,0 n  
022012,0 kwh

DESCRIPTION GENERALE ET CARACTERISTIQUES:

Type d'installation :	Nouvelle installation / Extension / Renforcement / Modification /	Type des locaux :	Unité d'habitation
Début travaux fondations :	Avant 01/10/81	Installation électrique :	Avant & Après 01/10/81
Raccordement tension :	Mono 230V	RGIE art. :	86
Câble aliment. tableau princ. :	4 x 10 mm <sup>2</sup>	Protection raccordement :	40 A Max A
Type électrode de terre :	Piquets	Inter. gén. : type :	2p 40A/300mA
Nombre de tableaux :	2	Nombre de circuits term. :	12
Facteurs d'influences externes :	/	Schéma :	TT



Beter gekeurd  
Bien vérifié

## PROCES-VERBAL DE CONTROLE D'UNE INSTALLATION ELECTRIQUE BASSE TENSION

### CONTROLE:

Visite de contrôle suivant : RGIE art. 270, RGIE art. 276,  
Type de contrôle : Examen de conformité et contrôle

### MESURES:

RA:	11 Ohm	RI tot	5 MOhm
-----	--------	--------	--------

### DESCRIPTION:

Voir aussi schéma unifilaire et schéma de situation en annexe

### INFRACTIONS CONSTATEES

Néant

### NOTES

1 Contrôle suite au rapport CERTINERGIE n 29/2018/67844/01:1

### CONCLUSION

L'installation est conforme.  
Les bornes d'entrées du DPCDR général sont scellées.  
Les schémas unifilaires et les schéma de situation ont été visés.  
L'installation doit être vérifiée avant le 07/01/2044 (art. 271 RGIE) ainsi qu'avant mise en service après modification ou extension importante exécutée avant cette date.

L'agent-visiteur  
0273 JEAN PIERRE PIRAUX

pour le directeur,

### CONTROLES EFFECTUES

Lors de visite de contrôle d'installations domestiques selon l'article 271.

- a) Le contrôle de l'exécution de l'installation électrique conformément aux schémas
  - b) Le contrôle de l'état (fixations, détérioration, ...) du matériel électrique d'installation fixe, tout particulièrement en ce qui concerne les interrupteurs, les socles de prise de courant, les raccordements dans les tableaux de répartition
  - c) Le contrôle des mesures de protection contre les chocs électriques par contacts directs et indirects
  - d) Le contrôle du fonctionnement des dispositifs de protection à courant différentiel résiduel via leur propre bouton de test
  - e) Le contrôle des boucles de défaut et du raccordement correct des dispositifs de protection à courant différentiel résiduel via la création d'un courant de défaut de minimum 2,5 fois la sensibilité de l'appareil
  - f) Le contrôle de la continuité des connexions équipotentielles (principale et supplémentaire) et des conducteurs de protection des socles de prises de courant et des appareils de classe 1 à poste fixe, installé à poste fixe ou mobile à poste fixe
  - g) Le contrôle visuel du matériel à poste fixe ou à poste fixe pouvant présenter des dangers pour les personnes et des biens
  - h) Le contrôle visuel du matériel mobile pouvant présenter des dangers pour les personnes et des biens
- Sauf infractions, l'adéquation entre dispositifs de protection contre les surintensités installés et les sections des circuits respectifs qu'ils protègent est certifiée.

### DEVOIRS DU PROPRIETAIRE, GESTIONNAIRE OU LOCATAIRE

- a) Il y a obligation de conserver le procès-verbal de contrôle dans le dossier d'installation électrique ;
- b) Il y a obligation de renseigner dans le dossier toute modification intervenue dans l'installation électrique ;
- c) Il y a obligation d'aviser immédiatement le Service Public Fédéral ayant l'Energie dans ses attributions, de tout accident survenu aux personnes et dû, directement ou indirectement, à la présence d'électricité ;
- d) Il y a obligation, lorsque des infractions ont été constatées lors de la visite de contrôle, de faire effectuer une nouvelle visite de contrôle par le même organisme agréé afin de vérifier la disparition des infractions au terme du délai d'un an. Dans le cas où, lors de cette seconde visite, des infractions subsistent, l'organisme agréé se doit d'envoyer une copie du procès-verbal de visite de contrôle à la Direction générale de l'Energie préposée à la haute surveillance des installations électriques domestiques.

Significations des notes concerne des défauts qui n'ont pas d'influence sur la conclusion des constatations qui ne relèvent pas de l'examen, mais qui peuvent menacer la sécurité des données d'organisation.

VMA - 44

N° Rapport: 0273-190107-03



2 / 3



Beter gekeurd  
Bien vérifié

## PROCES-VERBAL DE CONTROLE D'UNE INSTALLATION ELECTRIQUE BASSE TENSION

QUELLES MESURES A PRENDRE SI VOTRE INSTALLATION EST CONFORME

ETAPE 1

Lisez soigneusement ce  
Procès-Verbal et faites  
attention aux notes  
éventuelles.

ETAPE 2

Lors d'extensions importantes  
de l'installation, faites  
recontrôler de nouveau.

ETAPE 3

Un recontrôle de l'installation  
est obligatoire avant  
07/01/2044.

ETAPE 4

BTV Hainaut reste à votre  
service pour les contrôles  
nécessaires.



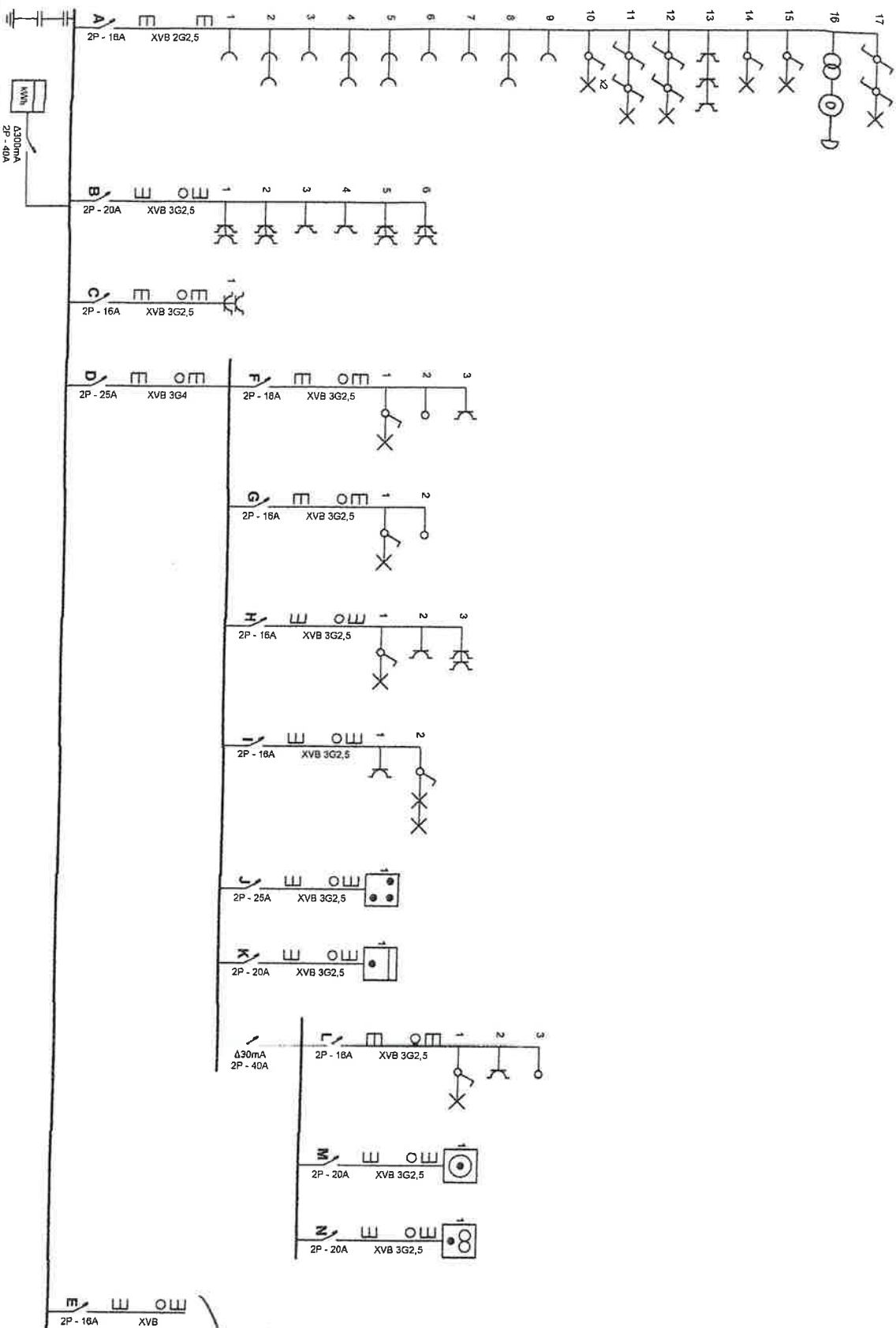

BT  
07-01-2019  
Jean Pierre Piroux  
273

**Organisme agréé**

BT  
rue des Bureaux 1  
Chapelle-Lez-Hertaimont  
Tél: 064 33 64 55  
Fax: 064 33 05 08  
e-mail: bty@bty.be

**Adresse de l'installation électrique**

Mme Domanico Nancy  
Rue Grégoire 26  
6040 Jumet

**Installateur**

DI Palma S.P.R.L.  
Rue des Goutteaux 124C  
6032 Mont-sur-Marchienne  
Tél: 071 474 225  
Fax: 071 476 174  
e-mail: info@di Palma.be  
TVA BE 0474.506.677

DI Palma sprl

p. 1/3  
Schéma unifilaire

2 x 230V ~ 50Hz



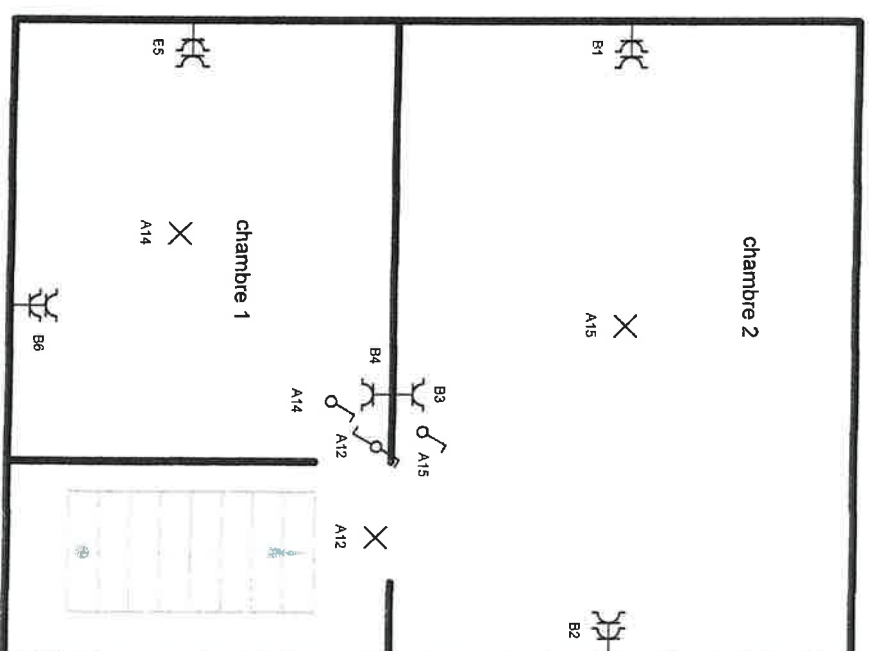
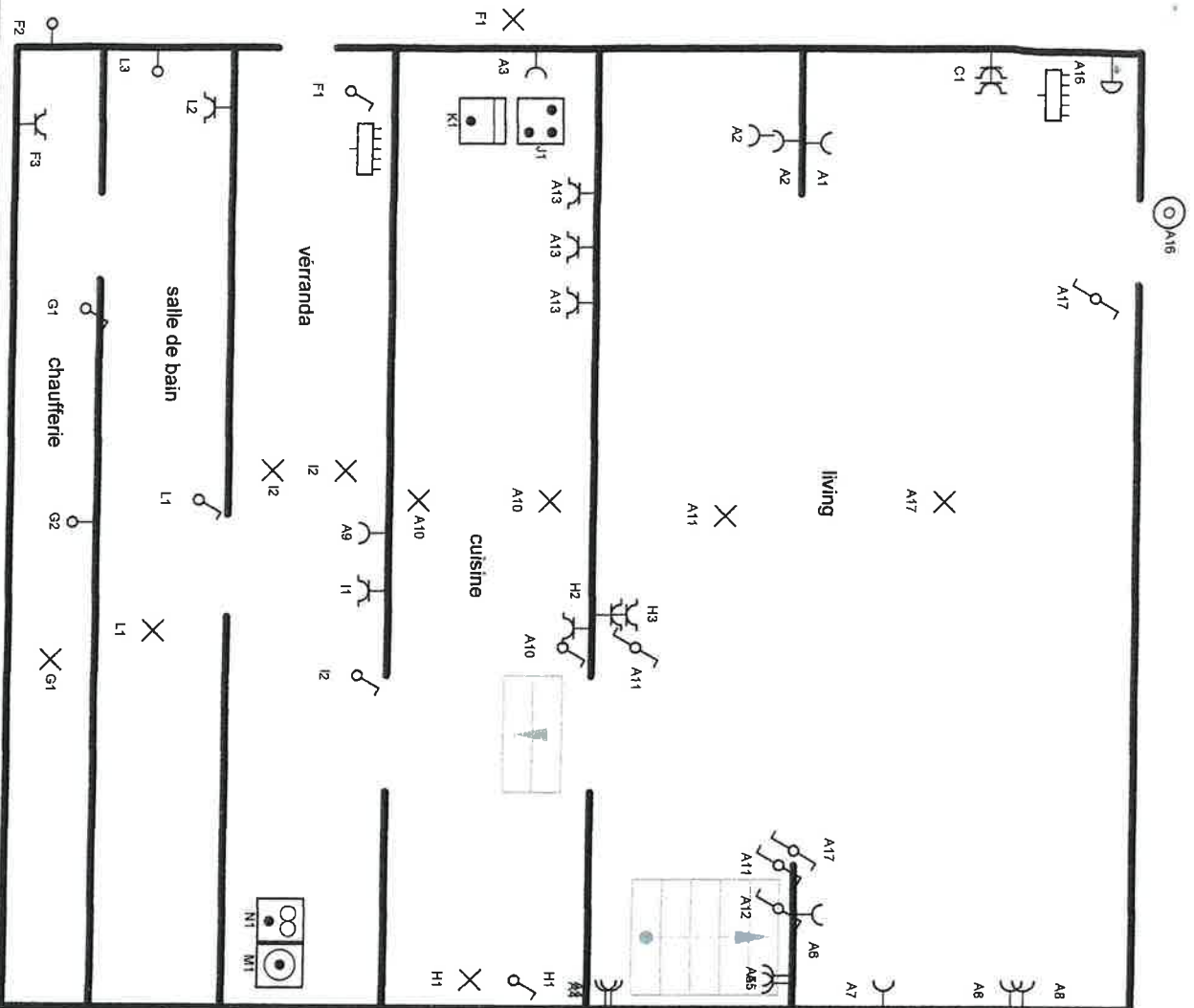

**BTv**  
**07-01-2019**  
 Jean Pierre Piraux  
 273

# **Organisme agréé**

BTv  
 rue des Bureaux 1  
 Chapelle-Lez-Heilmont  
 Tél.: 064 33 64 55  
 Fax: 064 33 05 08  
 e-mail: btv.ainaut@btvcontrol.be

## **Adresse de l'installation électrique**

Mme Domanico Nancy  
 Rue Grégoire 26  
 6040 Jumet

## **Installateur**

Di Palma S.P.R.L.  
 Rue des Goutteaux 124C  
 6032 Mont-sur-Marchienne  
 Tél.: 071 474 225  
 Fax: 071 476 174  
 e-mail: info@dipalma.be  
 TVA BE 0474.506.677

Di Palma sprl





- A** prises living, éclairages living, escalier cuisine, chambres 1+2, sonette
- B** prises chambres 1 + 2
- C** prise double dessous coffret compteur
- D** alimentation coffret arrière (buanderie)
- F** éclairage extérieur, prise chaufferie
- G** éclairage chaufferie + chaudière
- H** éclairage sas d'entrée arrière (jardin) prise figo et prise double living
- I** véranda
- J** table de cuisson
- K** four
- L** salle de bain
- M** machine à laver
- N** séchoir
- E** réserve

**Organisme agréé**

BTV  
rue des Bureaux 1  
Chapelle-Lez-Hertaimont  
Tél.: 064 33 64 55  
Fax: 064 33 05 08  
e-mail: bvt@bainaut@bvtcontrol.be

**Adresse de l'installation électrique**

Mme Domanico Nancy  
Rue Grégoire 26  
6040 Jumet

**Installateur**

Di Palma S.P.R.L.  
Rue des Gouilleaux 124C  
6032 Mont-sur-Marchienne  
Tél.: 071 474 225  
Fax: 071 476 174  
e-mail: info@diipalma.be  
TVA BE 0474.506.677

Di Palma sprl

p. 3/3  
Liste des circuits

2 x 230V ~ 50Hz



- A** prises living, éclairages living, escalier cuisine, chambres 1+2, sonette
- B** prises chambres 1 + 2
- C** prise double dessous coffret compteur
- D** alimentation coffret arrière (buanderie)
- F** éclairage extérieur, prise chauffage
- G** éclairage chauffage + chaudière
- H** éclairage sas d'entrée arrière ( jardin) prise figo et prise double living
- I** véranda
- J** table de cuisson
- K** four
- L** salle de bain
- M** machine à laver
- N** séchoir
- E** réserve

*H -> E Coffret entrée*  
*F -> N Coffret Veranda.*

# Organisme agréé

BTV  
rue des Bureaux 1  
Chapelle-Lez-Herlaimont  
Tél.: 064 33 64 55  
Fax: 064 33 05 08  
e-mail: [btv.hainaul@btvcontrol.be](mailto:btv.hainaul@btvcontrol.be)

## Adresse de l'installation électrique

Mme Domanico Nancy  
Rue Grégoire 26  
6940 Jumez

## Installateur

Di Palma S.P.R.L.  
Rue des Goutteux 124C  
6032 Mont-sur-Marchienne  
Tél.: 071 474 225  
Fax: 071 476 174  
e-mail: [info@di Palma.be](mailto:info@di Palma.be)  
TVA BE 0474.506.677

Di Palma sprl

